

Werk in uitvoering

April 2015

Grote Parksluis tijdens bouwvak gestremd

Vanwege werkzaamheden aan de grote sluis van het Parksluizencomplex is het scheepvaartverkeer van 24 juli tot 24 augustus 2015 gestremd. Het betreft hier een stremming van de grote sluis. De kleine sluis blijft in bedrijf en de Parkhaven- en Coolhavenbrug blijven beschikbaar voor (land)verkeer.

Aanleiding voor de werkzaamheden is dat de rail van de sluisdeur (van het buitenhoofd, zijde Parkhaven) aan renovatie toe is. Om de railconstructie van de sluisdeur op een zorgvuldige en verantwoorde manier te kunnen vervangen, is het onvermijdelijk dat het scheepvaartverkeer vier weken gestremd wordt.

Om de overlast van zo'n stremming zoveel mogelijk te beperken, worden de werkzaamheden uitgevoerd gedurende de bouwvakvakantie. Er is gekozen voor die tijd van het jaar omdat er vanwege de vakantieperiode minder aanbod van beroepsvaart is.

De noodzakelijke werkzaamheden aan de rail van het binnenhoofd worden in de zomer van 2016 verricht.

Werkzaamheden Mathenesser- en de Beukelsbrug

Tijdens de komende bouwvakvakantie vinden er ook werkzaamheden plaats aan de Mathenesser- en de Beukelsbrug. Deze bruggen worden voorzien van nieuwe besturingsystemen en een belangrijk deel van de elektrische installaties wordt vernieuwd. Doordat deze werkzaamheden tegelijk worden uitgevoerd met het werk aan de Grote Parksluis, ondervindt het scheepvaartverkeer daar geen extra hinder van.

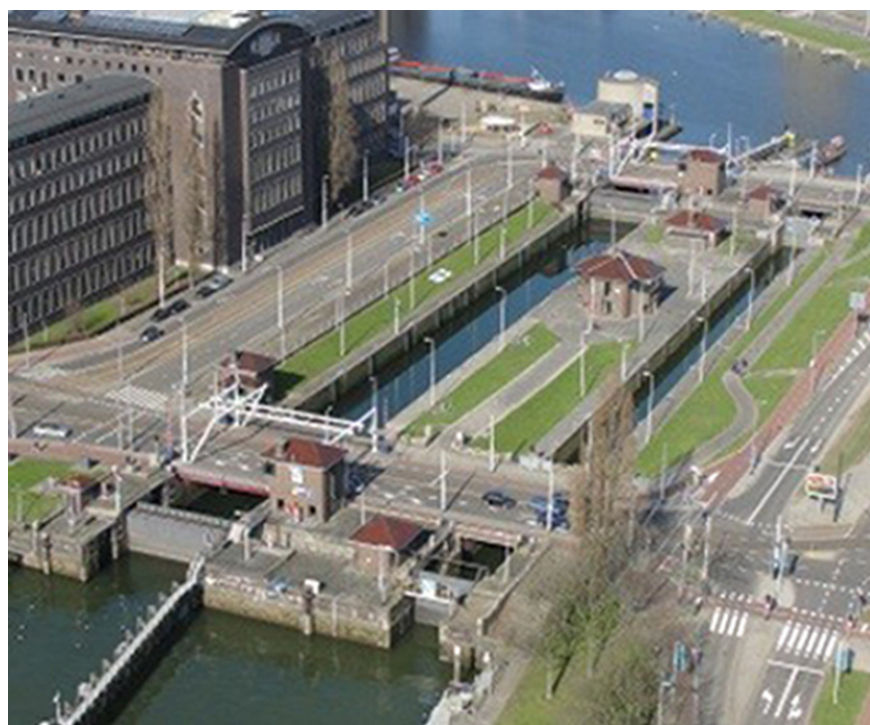

Voorbereidende werkzaamheden

Ter voorbereiding op deze werkzaamheden wordt er gewerkt aan de kabelzinkers van de Parksluizen en de Beukelsbrug. Zie voor de planning van de werkzaamheden het bijgevoegd overzicht.

Meer informatie

Een indruk van de werkzaamheden is te krijgen via een animatiefilmpje. Klik hiervoor op de link http://youtu.be/rLh5KPe_faU

Voor meer informatie kunt u contact opnemen met Peter van Druten, communicatieadviseur gemeente Rotterdam.

Hij is bereikbaar via telefoonnummer 06-10111201 of per e-mail via pp.vandruten@rotterdam.nl

Werkzaamheden aan en rondom de Parksluizen		
	Planning	Consequenties scheepvaartverkeer
Herstel scheur 1e Parkhavenbrug	's nachts 11 - 13 mei. Uitloop naar 18 - 20 mei en 26 - 28 mei	geen, werkzaamheden worden gestaakt bij gebruik sluis
Aanpassen zinker Parksluizen	19 juni 00.00 uur tot 22 juni 04.00 uur (vr, za, zo) 3 juli 00.00 uur tot 6 juli 04.00 uur (za, zo)	stremming in deze periodes (eerste weekend ook voor de recreatiesluis)
Aanleg zinker Beukelsbrug	19 juni 00.00 uur tot 22 juni 04.00 uur (vr, za, zo) reserve: 3 juli 00.00 uur tot 6 juli 04.00 uur (za, zo)	stremming, gelijktijdig met Parksluis
Vervangen rail Parksluizen	24 juli 00.00 uur - 24 augustus 04.00 uur	stremming in gehele periode